

Afstöðumynd.
Mkv. 1:500

BRUNAVARNIR

Eftirfarandi brunavarnarlýsing er gerð af Brunahönnun slf í desember 2022 fyrir Nauthaga 2, Selfossi, verk nr. 22-178. Lausnir eru almennt skv. forskriftarákvæðum byggingarreglugerðar nr. 112/2012 og 350/2013, grein 9.2.2. liður a. Ekki er um að ræða frekari brunahönnunarskýrslu.

Flokkun og notkun byggingar

Byggingin er einnar hæðar íbúðarbygging í notkunarflokki 5 skv. byggingarreglugerð. Íbúðir uppfylla kröfur um algilda hönnun og eru ætlaðar til búsetu fyrir fatlaða. Um er að ræða sex íbúðir auk sameiginlegra rýma.

Meginbrunahólfun:

Húsið er eitt meginbrunahólf en skiptist í nokkur brunahólf. Hver íbúð er sér brunahólf með EI90 veggjum milli íbúða en EI60 veggjum fram á gang. Brunabétt verður með lögnum milli íbúða með a.m.k. EI90 frágangi og fram í gang með EI60 frágangi. EI90 veggir milli íbúða og EI60 veggir í göngum ná upp í ystu þakklæðningu. Gangur er eitt brunahólf. Setustofa ásamt eldhúsi er sér brunahólf. Þvottaherbergi er sér brunahólf. Geymsla er sér brunahólf. Tæknirými er sér brunahólf. Skrifstofa er sér brunahólf.

Burðarvirki

Brunamótstaða aðalburðarvirkja er a.m.k. R90. Brunamótstaða burðarvirkis þaks er a.m.k. R60.

Klæðningar

Klæðningar eru skv. ÍST EN 13501. Innanhúsklæðningar eru í flokki 1 (K10 B,s1-dO). Gólfefni í sameignum og flóttaleiðum eru a.m.k. í flokki G (Cfl-s1). Utanhúsklæðningar eru ýmist í flokki 1 eða 2 sem er í samræmi við gr. 9.7.3 um einnar hæðar byggingar. Vindvörn skal vera í flokki B,s1-dO. Utanhúsklæðning er í flokki 1 milli glugga/hurða í brunahólfunarskilum milli íbúða. Þakklæðning er í flokki B(roof) (t2).

Flóttaleiðir

Frá íbúðum eru tvær óháðar flóttaleiðir. Önnur er fram á gang sem hefur þrjár flóttaleiðir beint út. Hin flóttaleiðin frá íbúðum er beint út frá stofu.

Brunaviðvörðunarkerfi

Viðurkennt númerað brunaviðvörðunarkerfi er í öllu húsinu skv. ÍST EN 54 og reglum HMS. Stjórnstöð og yfirlitsmynd er í anddyri. Kerfið verður tengt viðurkenndri vaktstöð.

Loftræsikerfi

Gert er ráð fyrir að hver íbúð verði loftræst sérstætt og því ekki þörf á ráðstöfunum vegna brunavarna í loftræsikerfi.

Reyklosun

Reykræsing er almennt um glugga og hurðar.

Slökkvitæki

Slökkvitæki skv. ÍST EN 3 skulu m.a. staðsett í sameiginlegri setustofu, ásamt því að vera í anddyri hverrar íbúðar, t.d. 6 L léttvatn og 5 kg kolsýra í inntaksrými fyrir rafmagn. Merkingar fyrir slökkvitæki skulu vera í sameiginlegum rýmum.

Út- og neyðarlýsing

Út- og neyðarlýsing verður sett upp í húsinu skv. byggingarreglugerð, ÍST EN 1838, ÍST EN 50172 og öðrum tengdum stöðlum. Reikna skal með a.m.k. 1 lux í göngum en 0,5 lux í setustofu, inntaksrými, öllum salernum.

Búsetukjarni Nauthagi 2, Selfossi.

Umsókn:

Sótt er um að byggja búsetukjarna fyrir 6 íbúðir ásamt þjónustukjarna innanhúsi. Búsetukjarninn verður einna hæðar hús þar sem fjórar íbúðir eru 47.7 fermetrar og tvær íbúðir eru 51 fermetra að stærð.

Byggingarlýsing:

Sökkjar og gólfplata verða úr járnbenti steinsteypu, einangrað verður niður með sökkjum og undir plötu með 100mm einangrunarplasti. Útveggir verða reistir með 300mm þykkum Durisol múrsteinum sem hafa 100mm einangrun. Innveggir verða reistir með 170mm Durisol múrsteinum þar sem burður í veggjum er nauðsynlegur og léttum gífsveggjum. Útveggir verða klæddir með báru-álklæðningu og standandi timbur klæðningu. Þakið er skilgreint sem loftað kalt rými. Burðarkerfið í þakinu er annarsvegar með kraftsperrum að hluta eða þar sem spennividd er of mikil fyrir hefðbundna þakbita og hinsvegar með hefðbundnum þakbitum þar sem spennividd er minni. Bæði kraftsperrur og þakbitar eru steyptr inn með sperrusteypu. Sá hluti timbursins sem lendir inn í sperrusteypu er fúavarinn. Þakið verður klætt með 18mm greni þakcrossvið (TG2), tvö lög af ásoðnum þakdúk. Þakið er einangrað með 200mm steinullareinangrun, rakavarnarlag, 45x70mm raflagna/afrettingar grind og gypsplötuklæðningu. Húsið er hitað upp með hefðbundnu gólfhitakerfi. Frárennislagnir frá neyslu- og hreinlætisbúnaði eru leiddar beint í grunnlagnakerfi hússins. Hitastig vatns á þöppunarstað skal ekki vera hærra en 65°C. Í votrymum skal ganga frá veggjum sem snerta vætu með vatnsvarnarlagi. Í aflkuðum gluggalausum rýmum þjónustukjarna er vélræn loftræsing. Í íbúðum er loftskiptisamstæða með varmaendurvinnslu og filterum.

Húsið uppfylli kröfur byggingarreglugerðar um kólnunartölur:

| | |
|------------------------|--------|
| U-gildi þaks er | < 0,2 |
| U-gildi útveggja er | < 0,4 |
| U-gildi glugga er | < 2,0 |
| U-gildi hurða er | < 3,0 |
| U-gildi botnplötu er | < 0,3 |
| U-gildi vegið meðaltal | < 0,85 |

BO : Björgunarop
R : Reikskynjari
NF : Gólfniðurfall
SL : Slökkvitæki
Stjórnstöð brunaviðvörðunarkerfi.

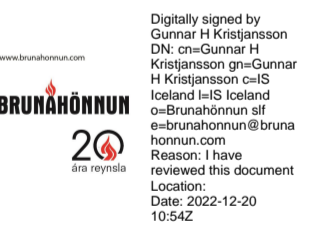

| | | | |
|--|------------|------------|--|
| Heiti verks: | | | |
| Nauthagi 2, Selfossi. | | | |
| Verkefni: | | | |
| 6 Íbúða Búsetukjarni. | | | |
| Heiti teikningar: | | | |
| Afstöðumynd | | | |
| Dags: | 08.12.2022 | Hannað: | SPJ |
| Yfirfarið: | SPJ | Teiknað: | SPJ |
| STURLA ÞÓR JÓNSSON ARKITEKT FAI KT:280465-4459 | | | Stjórnarráðgjafi 13 101 Reykjavík Sími 6951752 sturla.jonsson@gmail.com |
| Blaðastærð: | Mælikvæði: | Verknúmer: | Númer teikningar: |
| A2 | 1:500 | 1124 | 1124-01-001 |
| Breiting: | | | |

Lóðarmörk

Lóðarmörk



Byggingarreitur

Byggingarreitur

Grunnmynd.
Mkv. 1:100

Lóðarmörk

Digitally signed by
Gunnar H Kristjánsson
DN: cn=Gunnar H
Kristjánsson, g=Gunnar
H Kristjánsson, o=IS
Iceland, i=IS Iceland
o=BRUNAHÖNNUN aH
e=brunahonnun@bruna
honnun.com
Reason: I have
reviewed this document
Date: 2022-12-20
10:54Z



Landnúmer :L233946
Staðgreinir :STF1208934

LR :Loftræsting
BO :Björgunarop
R :Reikskynjari
NF :Gólfniðurfall

SL :Handslökkvitæki
! :Stjórnstöð brunaviðvörnarkerfis

| | | | |
|---|-------------|----------------|-------------------|
| Helti verks: | | | |
| Nauthagi 2, Selfossi. | | | |
| Verkefni: | | | |
| 6 Íbúða Búsetukjarni. | | | |
| Helti teikningar: | | | |
| Grunnmynd | | | |
| Dags: 08.12.2022 | Hannað: SPJ | Yfirfarið: SPJ | Teiknað: SPJ |
| Styrjarnastig 13 101 Reykjavík Sími 6951752 sturla.jonsson@gmail.com | | | |
| STURLA ÞÓR JÓNSSON ARKITEKT FAI KT:280465-4459 | | | |
| Blaðastærð: | Mælikvæði: | Verknúmer: | Númer teikningar: |
| A2 | 1:100 | 1124 | 1124-01-002 |
| Breiting: | | | |

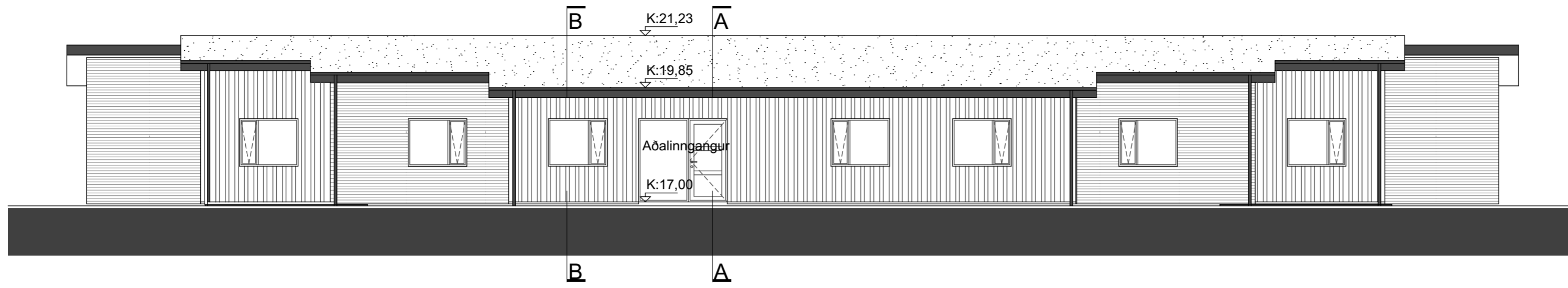

Útlit Norðvestur

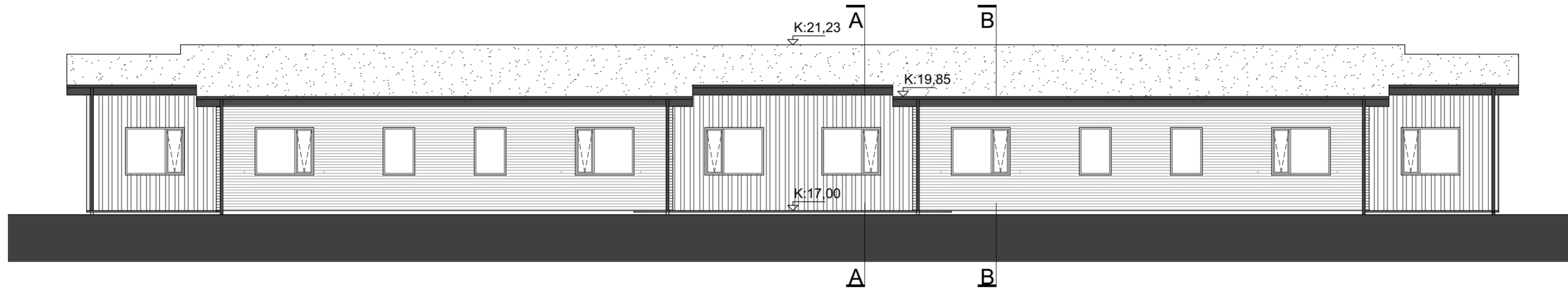

Útlit Suðaustur

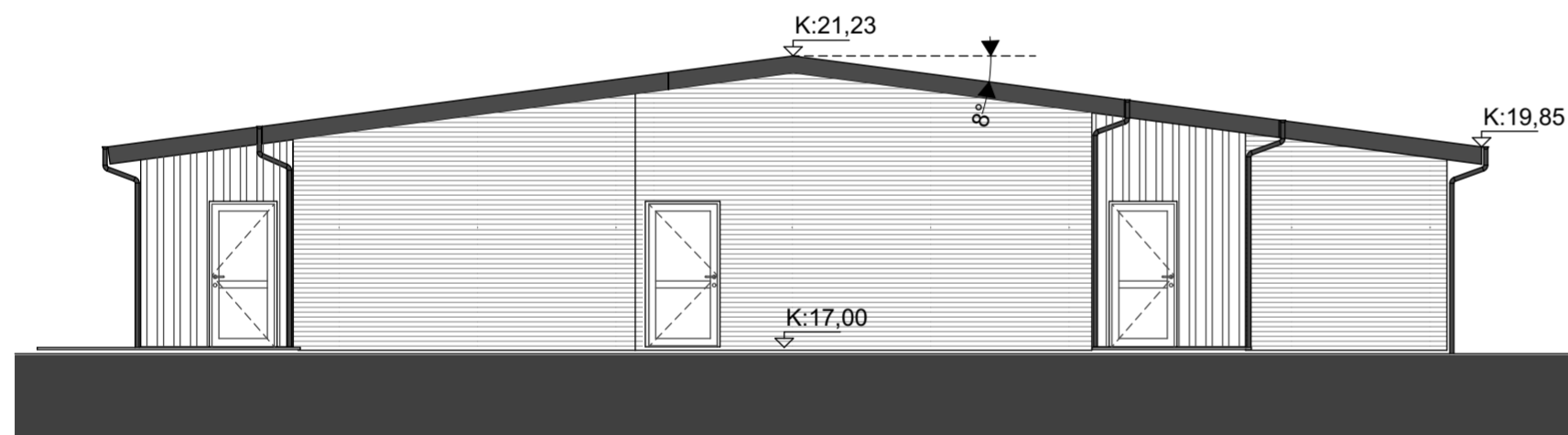

Útlit Suðvestur

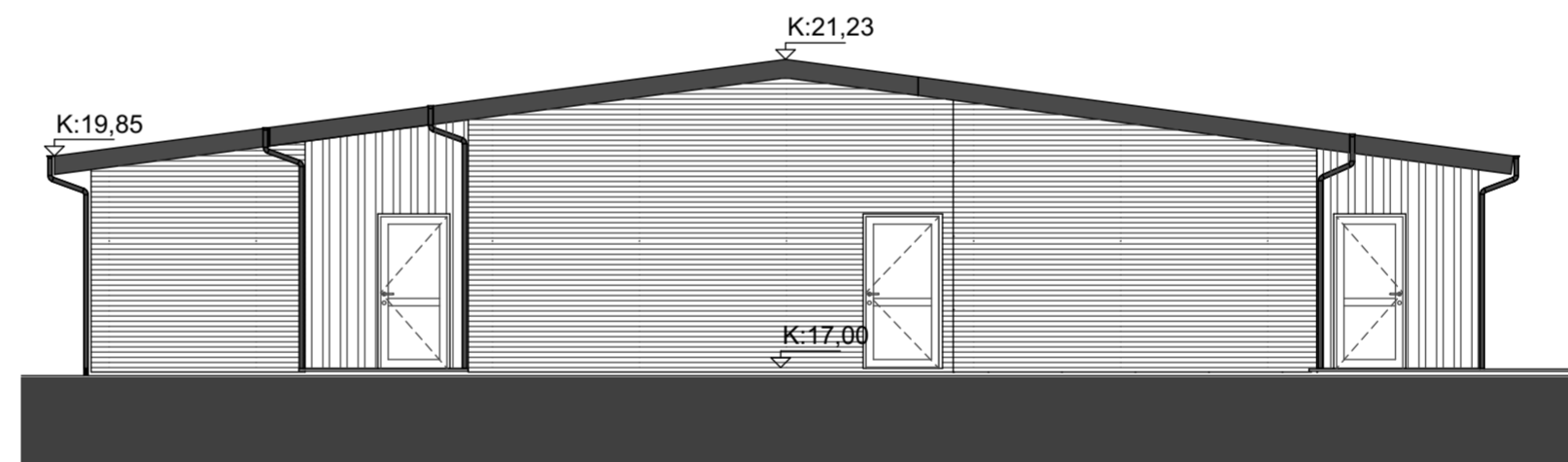

Útlit Norðausturr

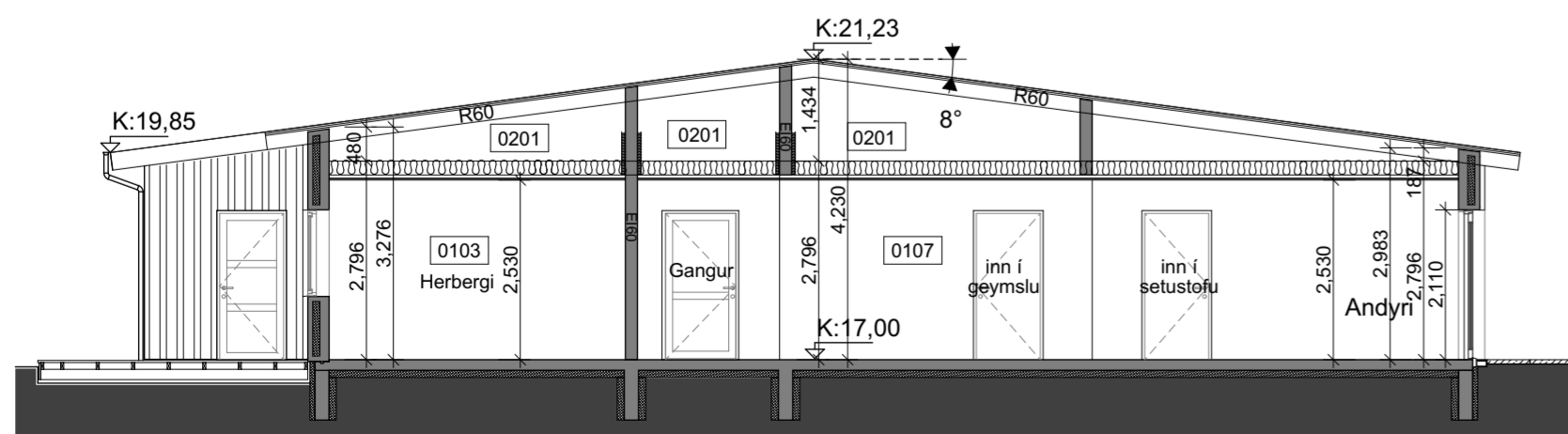

Snið A-A

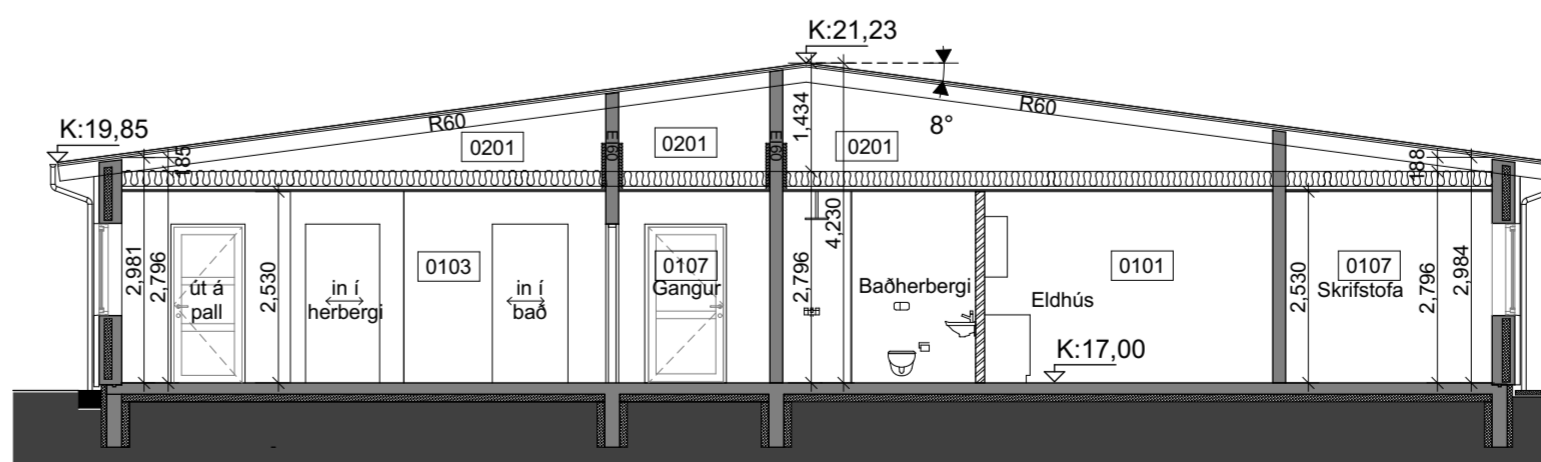

Snið B-B

Digitally signed by
Gunnar H. Kristjánsson
DN: cn=Gunnar H.
Kristjánsson, o=IS
Iceland, ou=IS
Iceland, email=gunnar@brunahonun.com
Reason: I have reviewed
this document
Location:
Date: 2022-12-20
10:55Z

BRUNAHÖNNUN
20
sta reynsla

| | | | | |
|---|-------------|------------|-------------------|-----------|
| Helti verks: | | | | |
| Nauthagi 2, Selfossi. | | | | |
| Verkefni: | | | | |
| 6 Íbúða Búsetukjarni. | | | | |
| Helti teikningar: | | | | |
| Útlit, snið A-A og B-B | | | | |
| Dags: | Hannað: | Yfirfarð: | Teknað: | |
| 08.12.2022 | SPJ | SPJ | SPJ | |
| <p>sturla Þór Jónsson arkitekt</p> <p>STURLA ÞÓR JÓNSSON ARKITEKT FAI KT:280465-4459</p> | | | | |
| Blaðstærð: | Mælikvarði: | Verknúmer: | Númer teikningar: | Brotting: |
| A2 | 1:100 | 1124 | 1124-01-003 | |

| | | | | | | | | | | | | | | | | | |
|--|--------------|------------------|---------------|--------------|--------------------------------------|----------------|-----------|-------|-----------------|--------------------------|--------------|--------------|------------------|----------------|-------------------|--------------------------|------------------|
| Skráningartafla: Nauthagi 2, Selfossi | | | | | Skrásetjari: Björn Gústafsson | | | | | | | | | | | | |
| Landeignanúmer: L233946 | | | | | Kennitala: 180550-4889 | | | | | | | | | | | | |
| Matshlutanúmer: 01 | | | | | Útgáfa: 5.00 | | | | | Dags.: 11/30/2022 | | | | | | | |
| Uppskipting og lýsing | | | | | Stærðir | | | | | | | | | | | | |
| D0 | D1 | D2 | D3 | D4 | D5 | D5M | D6 | D7 | D8 | D9 | D10a | D10b | D11 | D12 | D13 | D14 | D15 |
| Lokun | Rými hæð-röð | Notkun texti | Höfuð-flokkun | Eignar-hald | Botnflötur m² | Milliflötur m² | Stigar m² | Op m² | Brúttóflötur m² | Brúttóflötur sh < 1,8 | Salarhæð min | Salarhæð max | Brúttó rúmmál m³ | Nettóflötur m² | Birt flatarmál m² | Reiknitala skiptarúmmáls | Skipta-rúmmál m³ |
| | | Matshluti | | | 1,028.4 | 0.0 | 0.0 | 0.0 | 514.2 | 514.2 | | | 1,990.8 | 455.6 | 333.8 | | 825.440 |
| | | Botn | | | | | | | | | | | 102.8 | | | | |
| | 01 | 1. hæð | | | 514.2 | 0.0 | 0.0 | 0.0 | 514.2 | 0.0 | | | 1,440.0 | 455.6 | 333.8 | | |
| A | 0101 | Íbúð | N | 0101 | 58.7 | | | | 58.7 | | 2.80 | 2.80 | 164.4 | 52.0 | 58.7 | 2.80 | 145.600 |
| A | 0102 | Íbúð | N | 0102 | 55.1 | | | | 55.1 | | 2.80 | 2.80 | 154.3 | 47.7 | 55.1 | 2.80 | 133.560 |
| A | 0103 | Íbúð | N | 0103 | 53.1 | | | | 53.1 | | 2.80 | 2.80 | 148.7 | 47.7 | 53.1 | 2.80 | 133.560 |
| A | 0104 | Íbúð | N | 0104 | 53.1 | | | | 53.1 | | 2.80 | 2.80 | 148.7 | 47.7 | 53.1 | 2.80 | 133.560 |
| A | 0105 | Íbúð | N | 0105 | 55.1 | | | | 55.1 | | 2.80 | 2.80 | 154.3 | 47.7 | 55.1 | 2.80 | 133.560 |
| A | 0106 | Íbúð | N | 0106 | 58.7 | | | | 58.7 | | 2.80 | 2.80 | 164.4 | 52.0 | 58.7 | 2.80 | 145.600 |
| A | 0107 | Sameign | N | X | 176.7 | | | | 176.7 | | 2.80 | 2.80 | 494.8 | 157.4 | | | |
| A | 0108 | Tæknirými | T | X | 3.7 | | | | 3.7 | | 2.80 | 2.80 | 10.4 | 3.4 | | | |
| | 02 | Þak | | | 514.2 | 0.0 | 0.0 | 0.0 | 0.0 | 514.2 | | | 448.0 | 0.0 | 0.0 | | |
| A | 0201 | Þakrými | V | X | 514.2 | | | | | 514.2 | 0.19 | 1.43 | 448.0 | | | | |
| Athugasemdir | | | | | | | | | | | | | | | | | |
| Sameignir sumra | | | | | | | | | | | | | | | | | |
| | Eignar-hald | Notkun texti | Y-eignarhald | Notkun texti | Reikni-regla | Eignarhlutur | | | | | | | | | | | |

| | | | |
|--|-------------|----------------|--|
| Helti verks: | | | |
| Nauthagi 2, Selfossi. | | | |
| Verkefni: | | | |
| 6 Íbúða Búsetukjarni. | | | |
| Helti teikningar: | | | |
| Skráningartafla | | | |
| Dags: 08.12.2022 | Hannað: SPJ | Yfirfarið: SPJ | Teiknað: SPJ |
| STURLA ÞÓR JÓNSSON ARKITEKT FAI KT:280465-4459 | | | Styrimannastíg 13 101 Reykjavík Sími 6951752 sturla.jonsson@gmail.com |
| Blaðstærð: | Mælikvarði: | Verknúmer: | Númer teikningar: |
| A2 | | 1124 | 1124-01-004 |
| Breiting: | | | |